

HEPATITE C - ABORDAGEM LABORATORIAL GENÓTIPO 1

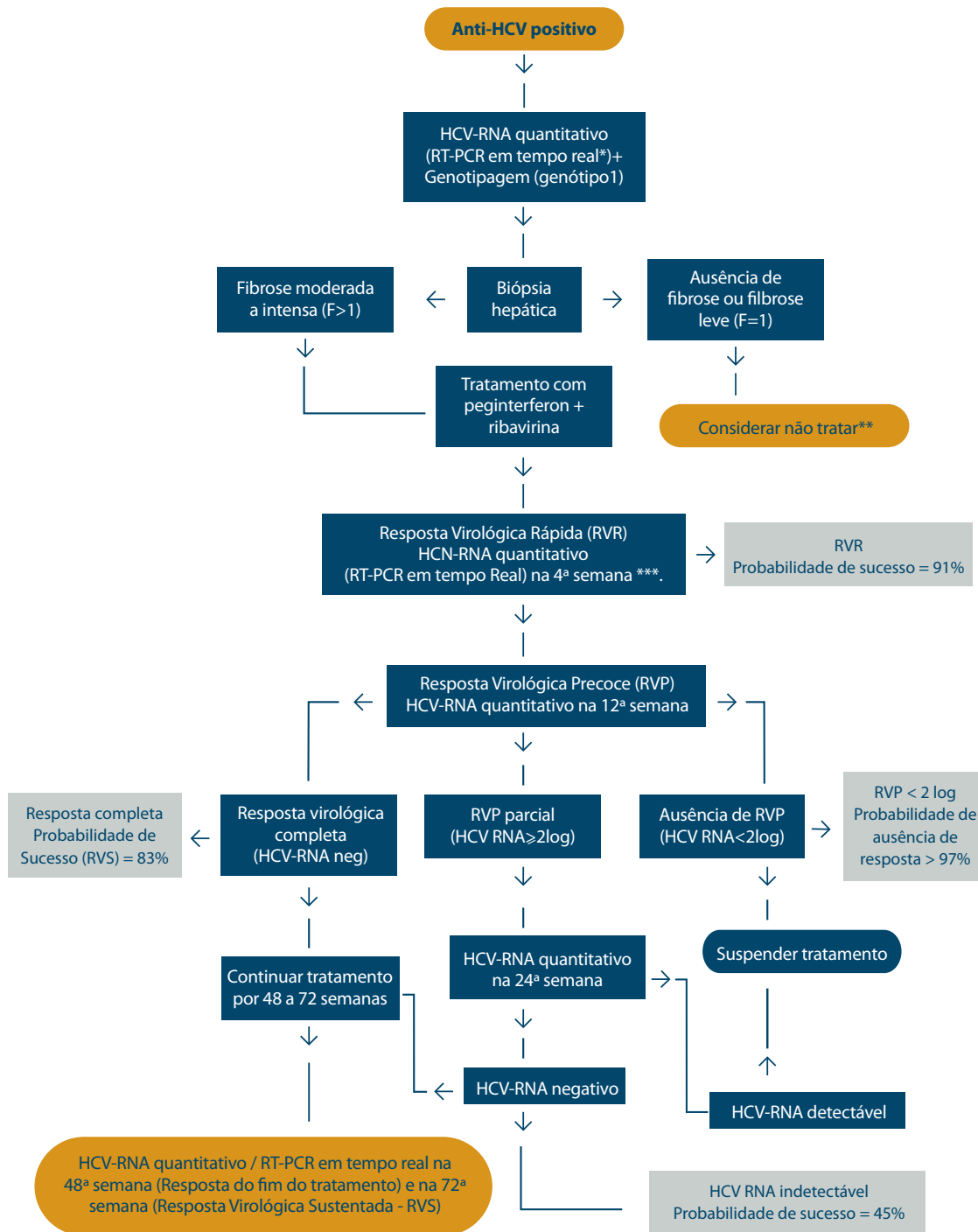

* Ensaios de HCV-RNA ultrasensíveis como o RT-PCR em Tempo Real (limite de detecção: 15UI/mL) podem substituir o HCV-RNA qualitativo.

** Qualquer grau de fibrose é indicativo de tratamento nos pacientes co-infectados com o HIV

*** Ausência de RVR tem valor preditivo negativo baixo para RVS e não indica suspensão do tratamento.

**** Tratamento por 72 semanas deve ser considerado apenas para respondedores lentos.